

[See Plan on Scale 1:1000]

Σχέδιο το οποίο δείχνει την περιοχή υδροτροφιμίας του ΧΡΗΙΟΥ/ΕΜΒΛΗΤΟΥ ΒΕΛΗΤΡΑΣ περιλαμβανομένη με μπλε χρώμα ως έχει καθοριστεί από τον Έπαρχο Πάφου και Διευθυντή του Τμήματος Ανατολίτικων Υδάτων σύμφωνα με το άρθρο 9(3)(γ) του Περὶ Ρυθμίσεως Ὁδῶν καὶ Οἰκοδομῶν Νόμου Κε.96, ὡς τροποποιήθηκε με το άρθρο 2(γ) του Νόμου 13/74.

Έπαρχος.....

Διευθυντής Τμήματος Ανατολίτικων Υδάτων.....

Ἡμερομηνία: 24.8.92

Surveyed by Land Registration & Survey Dept. 1983

State Copyright Reserved

Scale 1:5000

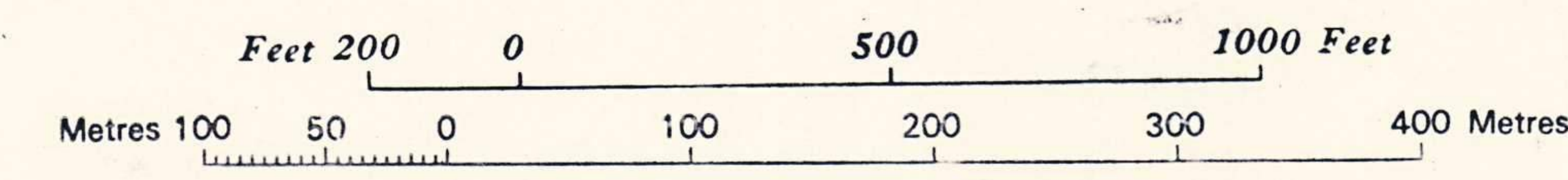

Χρυσάμνη Ζώνη υδροδοτήσεως

Επέκταση Ζώνης υδροδοτήσεως

Paphos

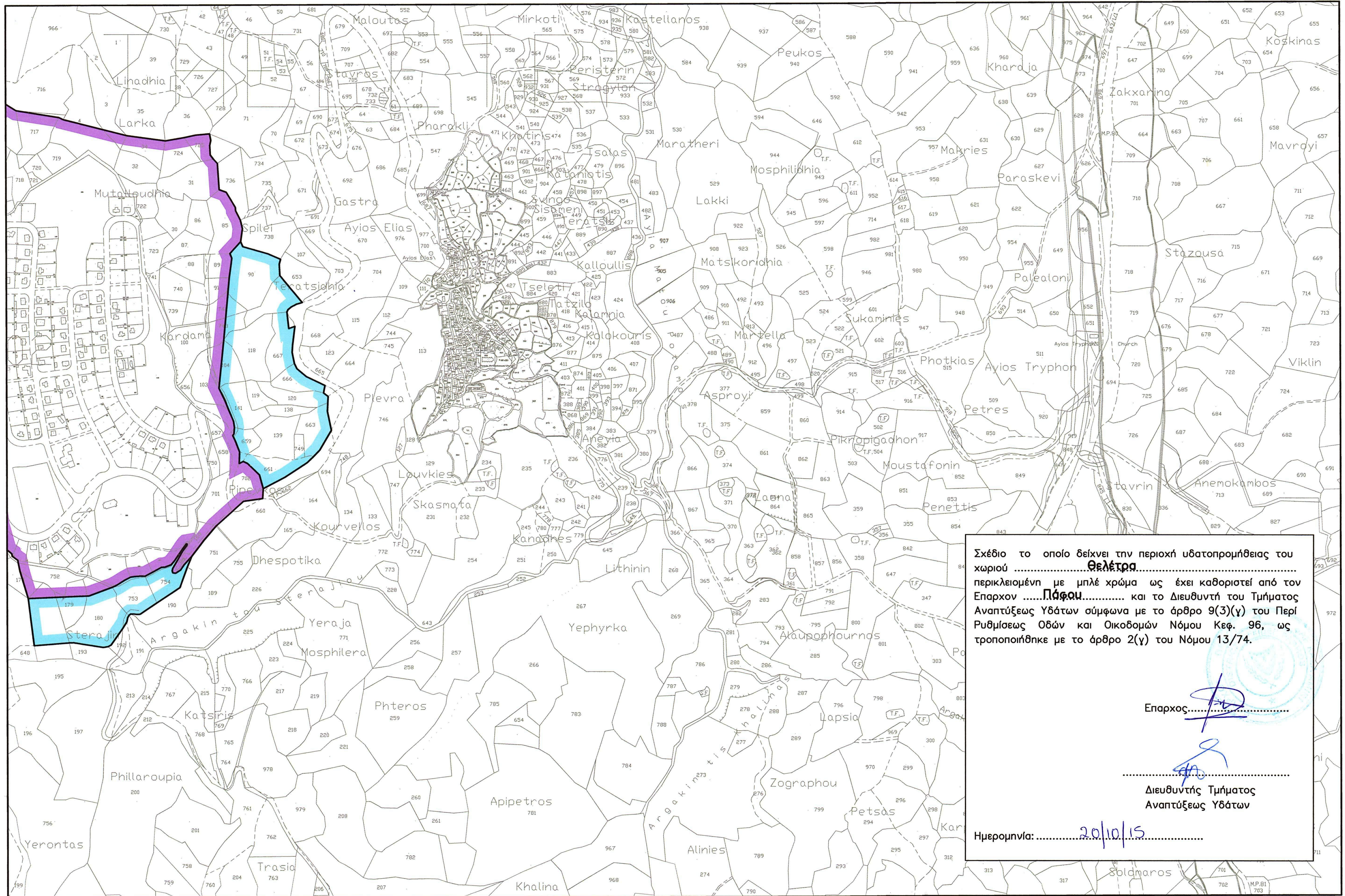

XXXV 59  
1

Σχέδιο το οποίο δείχνει την περιοχή υδατοπρομήθειας του χωριού **Θελέτρα** περικλειόμενη με μπλέ χρώμα ως έχει καθοριστεί από τον Επαρχον **Πάφου** και το Διευθυντή του Τμήματος Αναπτύξεως Υδάτων σύμφωνα με το άρθρο 9(3)(γ) του Περί Ρυθμίσεως Οδών και Οικοδομών Νόμου Κεφ. 96, ως τροποποιήθηκε με το άρθρο 2(γ) του Νόμου 13/74.

Επαρχος.....*[Signature]*.....

.....*[Signature]*.....  
Διευθυντής Τμήματος  
Αναπτύξεως Υδάτων

Ημερομηνία:.....*29/10/15*.....

Κλίμακα 1:5000

ΜΕΤΡΑ 100 0 100 200 300 400 500 ΜΕΤΡΑ

ΦΥΛΛΟ 2 ΑΠΟ 2

Υφιστάμενη Ζώνη Υδροδότησης

Επέκταση Ζώνης Υδροδότησης

ΘΕΛΕΤΡΑ – ΟΡΙΟ ΥΔΑΤΟΠΡΟΜΗΘΕΙΑΣ

2