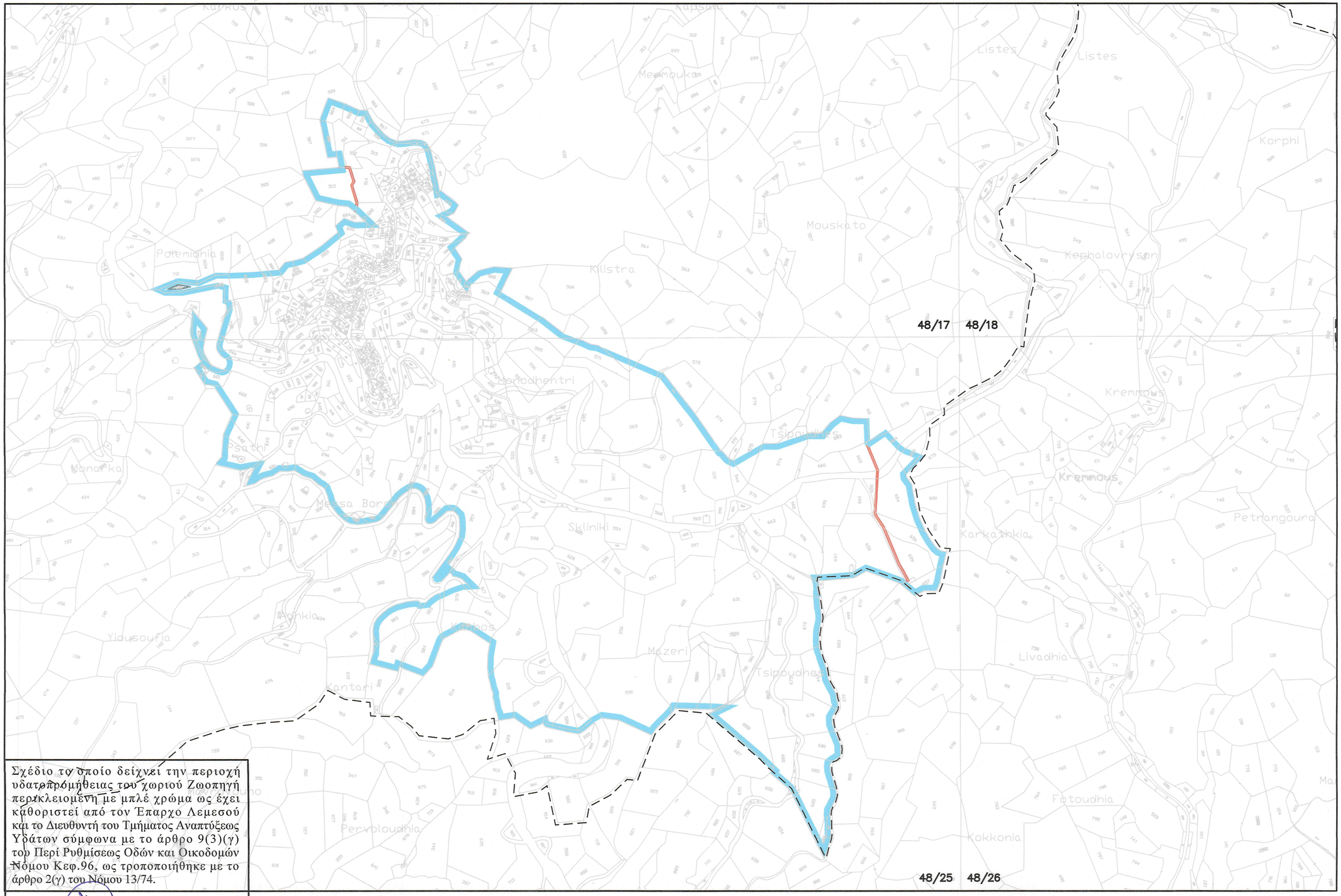

Σχέδιο το οποίο δείχνει την περιοχή υδατοπρομήθειας του χωριού Ζωοπηγή περικλειομένη με μπλέ χρώμα ως έχει καθοριστεί από τον Έπαρχο Λεμεσού και το Διευθυντή του Τμήματος Αναπτύξεως Υδάτων σύμφωνα με το άρθρο 9(3)(γ) του Περί Ρυθμίσεως Οδών και Οικοδομών Νόμου Κεφ.96, ως τροποποιήθηκε με το άρθρο 2(γ) του Νόμου 13/74.

Έπαρχος .....Μάριος Αλεξάνδρου
Έπαρχος

Διευθυντής Τμήματος Αναπτύξεως Υδάτων .....

Ημερομηνία : ...19/6/20.....

Κλίμακα 1:5000

ΜΕΤΡΑ 100 0 100 200 300 400 500 ΜΕΤΡΑ

ΤΑΥ

ΖΩΟΠΗΓΗ – ΟΡΙΟ ΥΔΑΤΟΠΡΟΜΗΘΕΙΑΣ

Οριο Υδατοπρομήθειας 10/05/2013